アイボルト

EB-900/900S

●材　　質／スチール(EB-900)
　　ステンレス(EB-900S)
●仕　　上／光沢クロメート(EB-900)
　　生地(EB-900S)

EB-900-16

EB-900S-16

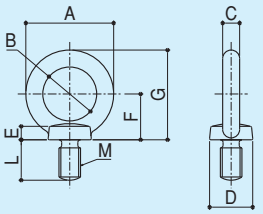

品　番		ねじの呼び M	A	B	C	D	E	F	G (参考値)	L	使用荷重 kgf (kN) 垂直づり	45度づり (2個につき)
スチール	ステンレス											
EB-900-8	●EB-900S-8	M8	32.6	20	6.3	16	5	17	33.3	15	80(0.785)	80(0.785)
EB-900-10	●EB-900S-10	M10	41	25	8	20	7	21	41.5	18	150(1.47)	150(1.47)
EB-900-12	EB-900S-12	M12	50	30	10	25	9	26	51	22	220(2.16)	220(2.16)
EB-900-16	EB-900S-16	M16	60	35	12.5	30	11	30	60	27	450(4.41)	450(4.41)
EB-900-20	●EB-900S-20	M20	72	40	16	35	13	35	71	30	630(6.18)	630(6.18)
EB-900-24	●EB-900S-24	M24	90	50	20	45	18	45	90	38	950(9.32)	950(9.32)
EB-900-30	●EB-900S-30	M30	110	60	25	60	22	55	110	45	1500(14.7)	1500(14.7)
EB-900-36	●EB-900S-36	M36	133	70	31.5	70	26	65	132	55	2300(22.6)	2300(22.6)

※ ●印は受注生産品です。

アイボルト

EB-901/901S

●材　　質／スチール(EB-901)
　　ステンレス(EB-901S)
●仕　　上／光沢クロメート(EB-901)
　　生地(EB-901S)

EB-901-1640

EB-901S-1640

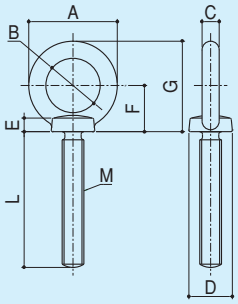

品　番		ねじの呼び M	A	B	C	D	E	F	G (参考値)	L	使用荷重 kgf (kN) 垂直づり	45度づり (2個につき)
スチール	ステンレス											
EB-901-0830	●EB-901S-0830	M8	32.6	20	6.3	16	5	17	33.3	30	80(0.785)	80(0.785)
EB-901-0850	●EB-901S-0850									50		
EB-901-1030	●EB-901S-1030	M10	41	25	8	20	7	21	41.5	30	150(1.47)	150(1.47)
EB-901-1040	●EB-901S-1040									40		
EB-901-1050	●EB-901S-1050									50		
EB-901-1230	●EB-901S-1230	M12	50	30	10	25	9	26	51	30	220(2.16)	220(2.16)
EB-901-1240	●EB-901S-1240									40		
EB-901-1250	●EB-901S-1250									50		
EB-901-1640	●EB-901S-1640	M16	60	35	12.5	30	11	30	60	40	450(4.41)	450(4.41)
EB-901-1650	●EB-901S-1650									50		
EB-901-2040	●EB-901S-2040	M20	72	40	16	35	13	35	71	40	630(6.18)	630(6.18)
EB-901-2050	●EB-901S-2050									50		
EB-901-2450	●EB-901S-2450	M24	90	50	20	45	18	45	90	50	950(9.32)	950(9.32)
EB-901-30100	●EB-901S-30100	M30	110	60	25	60	22	55	110	100	1500(14.7)	1500(14.7)

※ ●印は受注生産品です。

ステンレス下枠(AT枠70巾)

DR-1

●材 質 ／ ステンレス
●仕 上 ／ ヘアーライン
●定 尺 ／699㎜、799㎜、899㎜、1199㎜、
　　1599㎜、1699㎜、1799㎜、1999㎜
※定尺外寸法、フランス落し受け切り欠きについては別途ご相談下さい。

受注生産・・・製品在庫無し。生産ロット数・価格は別途ご相談ください。

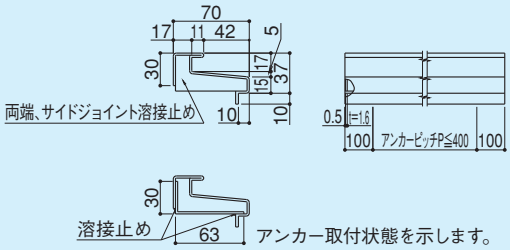

アンカー取付状態を示します。

ステンレス下枠(フラット枠40巾)

D2RT-F

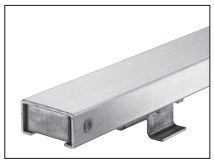

●材 質 ／ ステンレス
●仕 上 ／ ヘアーライン
●定 尺 ／ 800㎜、1600㎜、1700㎜
※定尺外寸法については別途ご相談下さい。

品　番	L寸法	T寸法	アンカー数量
D2RT-800F	800		3
D2RT-1600F	1600	815	5
D2RT-1700F	1700	865	5

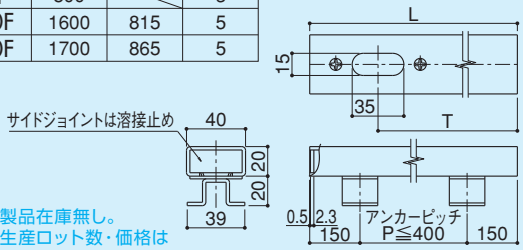

受注生産・・・製品在庫無し。
生産ロット数・価格は
別途ご相談ください。

ステンレス目板

DB-120

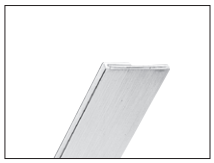
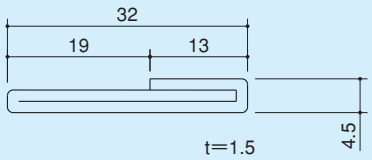
●材 質 ／ ステンレス
●仕 上 ／ヘアーライン(DB-120H)　磨き(DB-120P)
●定 尺 ／ 2,300mm、3,000mm