パネル・パイプ笠木ジョイント

パネル・パイプ笠木を使用する際の接続パーツです。

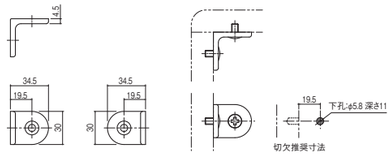

※本切欠寸法は、取り付けネジ手締めでの設定です。
電動ドライバーをご使用の場合は、切欠寸法φ5.7にて設定ください。

LRB-977

ソリッドパネル

パネルジョイント（Aタイプ）

材　　質／亜鉛ダイキャスト
仕　　上／焼付塗装

●セットネジ　M6×14丸サラタッピンネジ⊕SUS：2本

※ご使用の際は、笠木と併用してください。

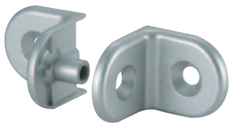

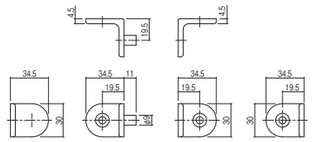

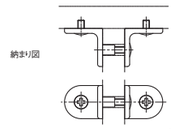

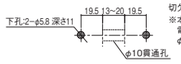

切欠推奨寸法
※本切欠寸法は、取り付けネジ手締めでの設定です。
電動ドライバーをご使用の場合は、切欠寸法
φ5.7にて設定ください。

LRB-978

ソリッドパネル

パネルジョイント（Bタイプ）

材　　質／亜鉛ダイキャスト
仕　　上／焼付塗装

●セットネジ　M6×20丸サラボルト⊕SUS：1本
（パネル厚16～20㎜用）
M6×12丸サラボルト⊕SUS：1本
（パネル厚13㎜用）
M6×14丸サラタッピンネジ⊕SUS：2本

※ご使用の際は、笠木と併用してください。

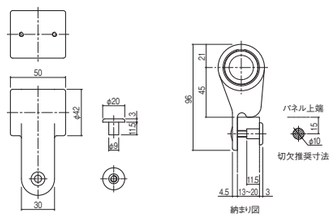

LRB-971

ソリッドパネル

パイプ笠木ジョイント（ストレートタイプ）

材　　質／亜鉛ダイキャスト
仕　　上／焼付塗装

●セットネジ　M6×20丸サラ小ネジ⊕SUS：1本
（スクリーン厚20㎜用）
M6×12丸サラ小ネジ⊕SUS：1本
（スクリーン厚13～16㎜用）
M4×6止めネジSUS：2本

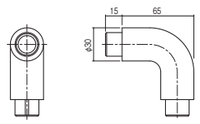

LRB-972

ソリッドパネル

パイプ笠木ジョイント（エルボタイプ）

材　　質／亜鉛ダイキャスト
仕　　上／焼付塗装

LRB-973

ソリッドパネル

パイプ笠木ジョイント（チーズタイプ）

材　　質／亜鉛ダイキャスト
仕　　上／焼付塗装

●セットネジ　M4×6止めネジSUS：2本

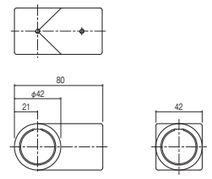

LRB-974

ソリッドパネル

パイプ笠木ジョイント（エンドタイプ）

材　　質／亜鉛ダイキャスト
仕　　上／焼付塗装

●セットネジ　呼び4×25サラタッピンネジ⊕SUS：2本
呼び3.8×25アンカー：2本
M4×6止めネジSUS：1本

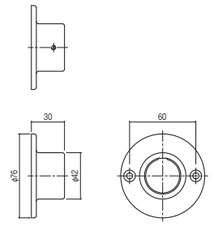

※LR-970（外径：φ30、定尺：3000）パイプ笠木もあります。

施工参考図

ストレートタイプ

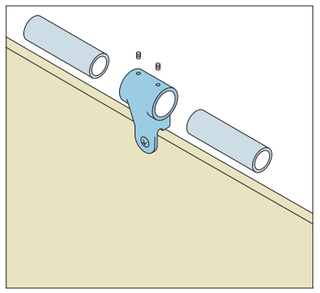

エルボタイプ

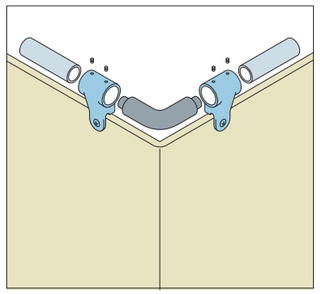

チーズタイプ

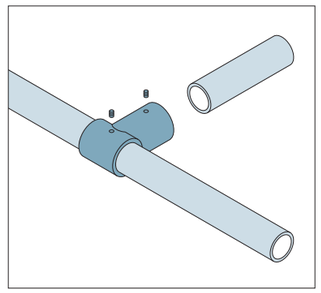
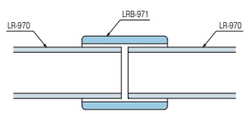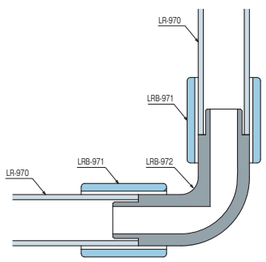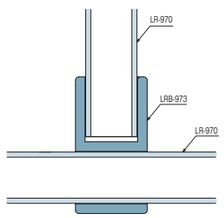
※笠木L寸法がLR-970の定尺以上の場合のジョイント方法。