LH-765

30kg 適応扉重量

中心吊グレビティヒンジ（枠付・サポート付）

材　　質／ステンレス
仕　　上／生地

ドア静止位置組換可	15°きざみ

●セットネジ　上部ヒンジ（扉側）：呼び4×30ナベタッピンネジ⊕SUS：3本
上部ヒンジ（枠側）：呼び4×30サラタッピンネジ⊕SUS：3本
下部ヒンジ（扉側）：呼び4×30ナベタッピンネジ⊕SUS：3本
下部ヒンジ（床側）：呼び4×30サラタッピンネジ⊕SUS：2本
●左右兼用
●LRB-11ネジカバーをご使用いただけません。
●ドアは静止位置より90°回転で約4mmせり上がります。

サポート付きの枠付け用中心吊グレビティヒンジです。

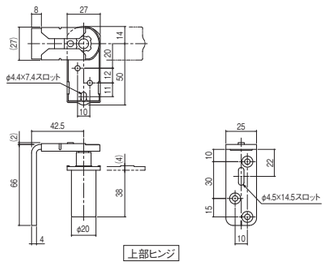

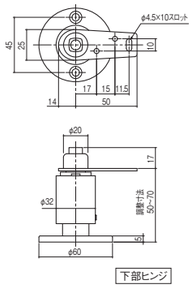

LH-761 / LH-763　施工要領図

本製品は、左右兼用です。
※エッジ等その他の取り付け方向にご注意ください。

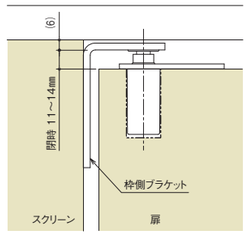

上部ヒンジの取り付け位置

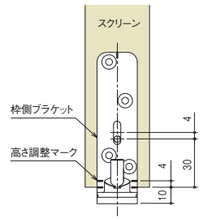

- 常開 90° 開放設定:上側マーク
- 常開 45° 開放設定:上下マークの中間
- 常閉設定:下側マーク（図は常閉時）

下部ヒンジの取り付け位置

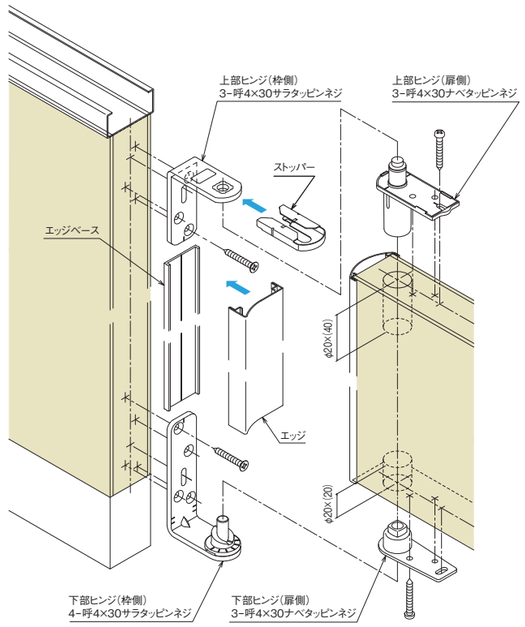

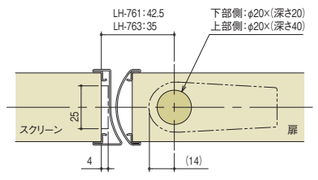

パネル上下面の孔加工

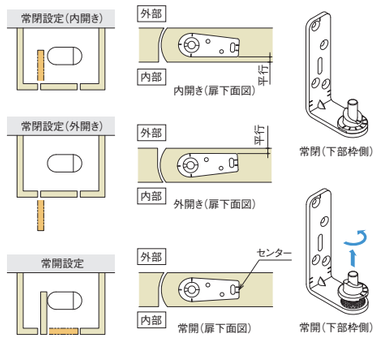

ドア納まりと下部ヒンジの取り付け位置関係

製品特徴

容易な施工を実現

【枠付タイプ上部】
吊り込み方式をスプリング式にすることにより、容易で確実な施工を実現しました。まず、扉を下部ヒンジから吊り込み、上部ヒンジは軸を扉内に押し込みながら枠側ブラケットに取り付けます。後は、ストッパーでしっかりと固定するだけです。
注）ストッパーが軸溝に嵌合していることを確認してください。
取り付け不十分の場合、扉が外れる恐れがあります。

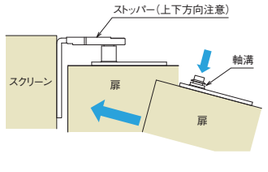
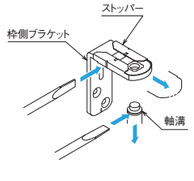
【上部ヒンジの取り外し】
マイナスドライバー等をストッパーのスリット穴に挿し込み、スライドさせた後、軸溝にマイナスドライバー等を挿し込み、軸を下げて枠側ブラケットから外します。
注）軸の取り外しは、必ずパネルを支えながら行ってください。