メンテナンスドアボトム(スチールドア用)

DB-560F/DB-560B

●材　質／ケース・化粧板：アルミ
ゴム　：クロロプレンゴム
ロッド当板　：ステンレス

●仕　上／ケース・化粧板：アルマイト
ゴム　：生地（ブラック）
ロッド当板　：生地

●セット部品／化粧板　：戸先用（DB−560F）、
戸尻用（DB−560B）いずれか1枚付
ロッド当板　：枠用　1枚付
レール取付ネジ：M4×14 D=6 サラ小ネジ⊕SUS付：N本
化粧板取付ネジ：M4×12 サラ小ネジ⊕SUS：2本付
当板取付ネジ　：M4×10 D=6 サラ小ネジ⊕SUS：2本付
本体固定ネジ　：M4×14 D=7 サラ小ネジ⊕SUS：1本付

※L寸法をご指定下さい。
（270mm〜3,000mmの範囲で製作可能です。）
※戸尻側からメンテナンスが可能なタイプです。
※270mm〜480mmの小扉用は別途ご相談下さい。
※定尺は1,000mmです。（切断可能寸法:850mm<L≦1,000mm）

DB-560F

DB-560B

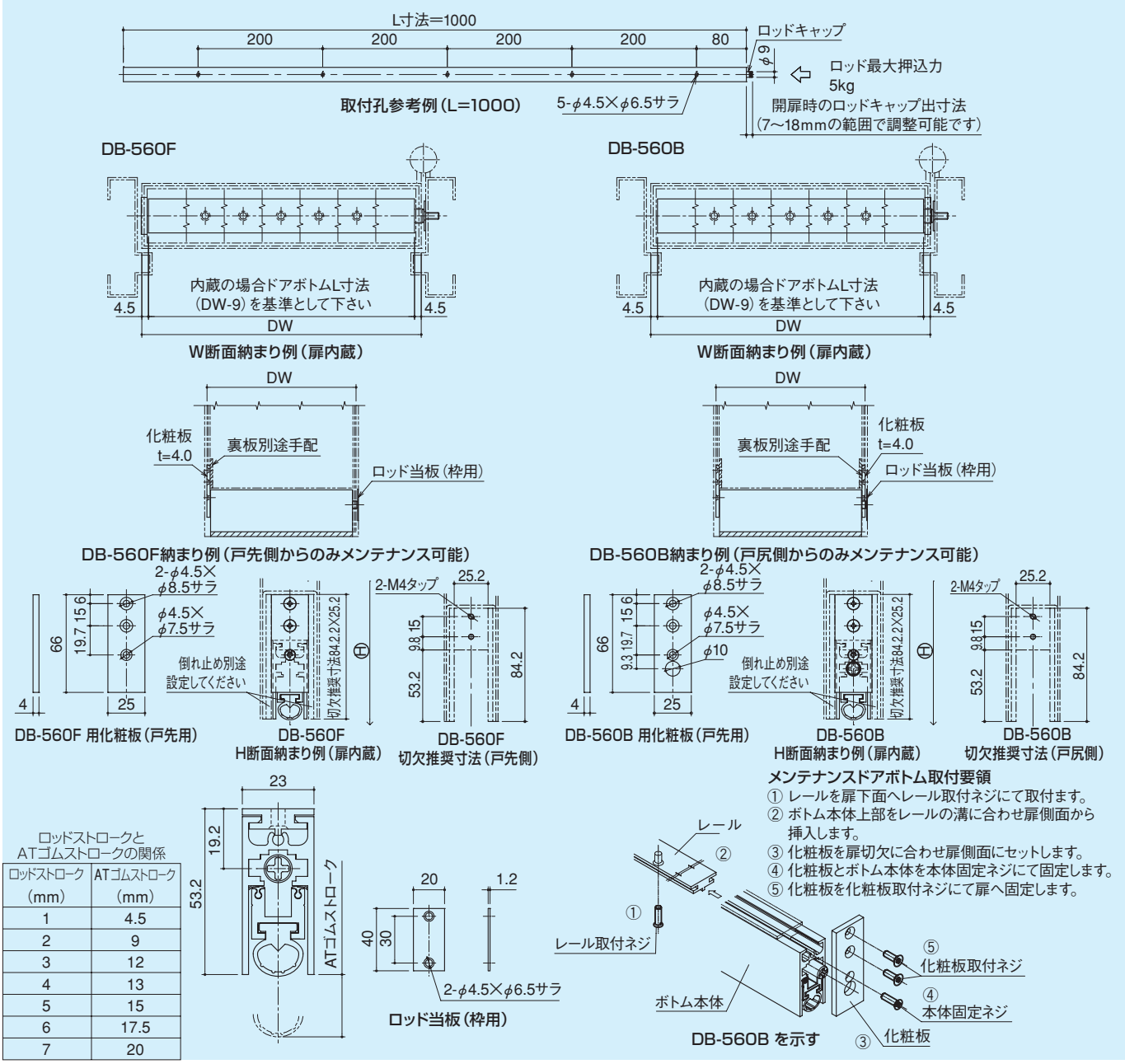

ロッドストロークとATゴムストロークの関係

ロッドストローク（mm）	ATゴムストローク（mm）
1	4.5
2	9
3	12
4	13
5	15
6	17.5
7	20

メンテナンスドアボトム取付要領
① レールを扉下面へレール取付ネジにて取付します。
② ボトム本体上部をレールの溝に合わせ扉側面から挿入します。
③ 化粧板を扉切欠に合わせ扉側面にセットします。
④ 化粧板とボトム本体を本体固定ネジにて固定します。
⑤ 化粧板を化粧板取付ネジにて扉へ固定します。