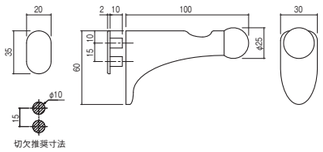

LC-740TN

ソリッドパネル

戸当り

材　　質／アルミダイキャスト
仕　　上／焼付塗装

●セットネジ　M4×10ナベ小ネジ⊕SUS:2本（パネル厚13㎜用）
M4×12ナベ小ネジ⊕SUS:2本（パネル厚16㎜用）
M4×16ナベ小ネジ⊕SUS:2本（パネル厚20㎜用）
M4×D7×10サラ小ネジ⊕SUS:2本

●耐荷重:10kg

アルミダイキャスト製の丸みを帯びたデザインの戸当り。挟み込み取り付けタイプです。

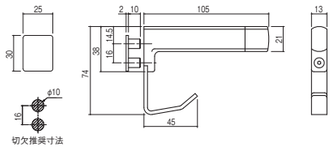

LC-60-1TN

ソリッドパネル

戸当り

材　　質／亜鉛ダイキャスト
仕　　上／サーチライトニッケルクロム

●セットネジ　M4×10ナベ小ネジ⊕SUS:1本（上部）
M4×16六角孔付サラボルト1本（下部）
（パネル厚13㎜用）

●耐荷重:10kg

フックが付いた戸当りです。ネジが目立ちにくいデザイン。挟み込み取り付けタイプです。
※上記以外のパネル厚に対応するネジに関しては、ネジ選定一覧表をご参照ください。

ネジ選定一覧表

パネル厚（㎜）	上部 十字孔付ナベ小ネジL寸法（㎜）	下部 六角孔付サラボルトL寸法（㎜）
13	10	16
16	14	20
20	16	25
25	(23)	30
30	30	35
36	35	40
40	40	(42)

（　）内ネジ寸法は市販ネジよりカットしてご使用ください。

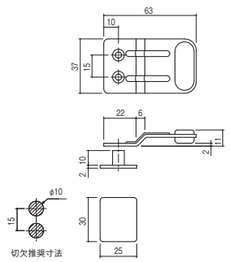

ネジ選定一覧表

パネル厚（㎜）	取り付けネジ L寸法（㎜）
13	10
16	12
20	16
25	20
30	25
36	(32)
40	35

（　）内ネジ寸法は市販ネジよりカットしてご使用ください。

LC-70TN

ソリッドパネル

戸当り

材　　質／ステンレス
仕　　上／ショットブラスト

●セットネジ　M4×10六角孔付サラボルト2本
（パネル厚13㎜用）

パネルの上部に取り付けて扉の閉止位置を保持します。スクリーン側、扉側どちらにも取り付け可能です。挟み込み取り付けタイプです。
※上記以外のパネル厚に対応するネジに関しては、ネジ選定一覧表をご参照ください。

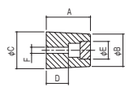

品番	色	A	B	C	D	E	F
LC-23-11	ホワイト・ブラック	11	18	22	5	12	3
LC-23-20	ホワイト・ブラック	20	18	23	10	12	3
LC-23-30	ホワイト・ブラック	30	22	25	15	12	4
LC-23-40	ホワイト・ブラック	40	22	25	18	13	4
LC-23-50	ホワイト・ブラック	50	22	26	22	13	4
LC-23-70	ホワイト・ブラック	70	23	27	22	13	4

LC-23

戸当り

材　　質／エラストマー
仕　　上／生地（ホワイト・ブラック）

●セットネジ付
●ワッシャー付
●戸当りサイズにより、ネジ・ワッシャーサイズは異なります。

ゴム製の戸当り。ネジ隠し用のゴムキャップが付属しています。開きブースはもちろん、引戸の引き残し部分にもご使用いただけます。

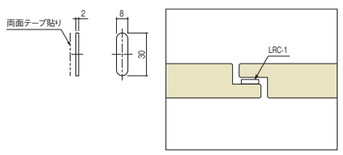

LRC-1

戸当り

材　　質／ゴム
仕　　上／生地（ブラック）

●両面テープ付

ゴムシート状の戸当り。ソリッドパネルを使用したスタンダード納まりの段落ち部分にご使用ください。

HINGE

グレビティヒンジ
LH-761 …… 53
LH-762 …… 53
LH-763 …… 54
LH-764 …… 54
LH-765 …… 55
LH-70 …… 58
LHR-70 …… 58
LH-71 …… 58
LH-90 / 90S …… 58
LHR-71TN …… 59
LHR-74TN …… 59
LH-902 …… 60
LH-903 …… 60

ピボットヒンジ
LH-1 …… 61

ラバトリーヒンジ
LH-23 …… 61