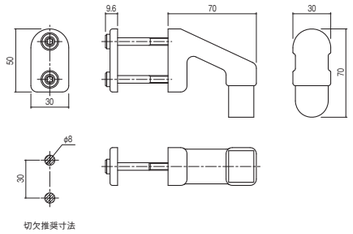

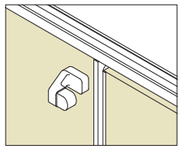

LC-61

戸当り

材　　質／亜鉛ダイキャスト
仕　　上／サーチライトニッケルクロム

●セットネジ　M6×50六角孔付フランジボルトFe:2本
（パネル厚40㎜用）

挟み込み取り付けタイプの戸当り。外開きのブースのスクリーン側に取り付け、扉の開放角度を規制します。

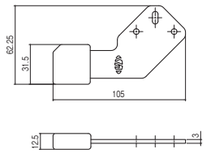

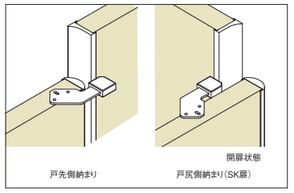

LC-441

戸当り

材　　質／ステンレス
仕　　上／ショットブラスト

●セットネジ　呼び4×20ナベタッピンネジ⊕SUS:3本

笠木がないハイパネルブースで使用可能な戸当りです。主張しすぎないデザインでハイグレードなトイレ空間にもおすすめです。SKブースの場合は戸尻での使用も可能です。

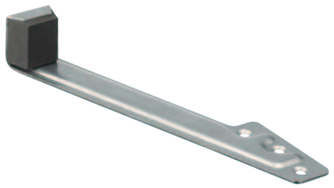

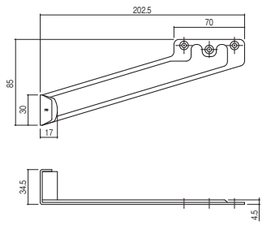

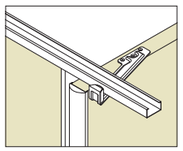

LC-465N

戸当り

材　　質／ステンレス
仕　　上／バレル研磨

●セットネジ　呼び4×30サラタッピンネジ⊕SUS:3本
●図は右勝手です。

扉の上面に取り付け、笠木に当てることで扉の開放角度を規制します。

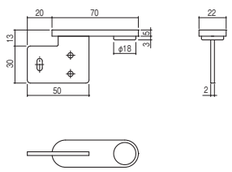

LC-68

戸当り

材　　質／ステンレス
仕　　上／ホーニング

●セットネジ　呼び4×30トラスタッピンネジ⊕SUS:3本

扉の上面に取り付けるタイプの戸当りです。

LC-70

戸当り

材　　質／ステンレス
仕　　上／ショットブラスト

●セットネジ　呼び3.8×32サラ木ネジ⊕SUS:3本

パネルの上部に取り付けて扉の閉止位置を保持します。スクリーン側、扉側どちらにも取り付け可能です。

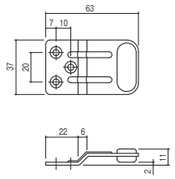

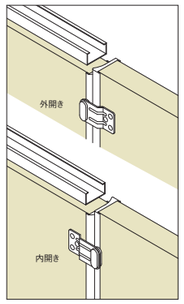

LC-72

戸当り

材　　質／ステンレス
仕　　上／ショットブラスト

●セットネジ　呼び3.8×32丸木ネジ⊕SUS:3本

扉の上面に取り付け、笠木に当てることで扉の閉止位置を保持します。

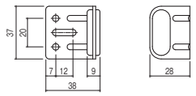

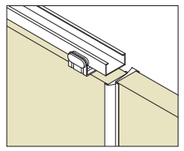

LC-73

戸当り

材　　質／ステンレス
仕　　上／ヘアーライン

●セットネジ　呼び3.8×32サラ木ネジ⊕SUS:3本
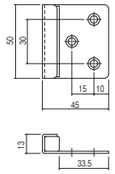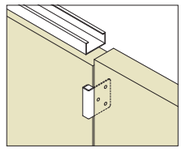
スクリーン側の小口面に取り付け、扉の閉止位置を保持します。